
NEXT
DATA
التكوين
استقطاب الكفاءات
الإدماج
NEXT DATA
خبراء التوظيف في المعلوميات
مركز للموارد البشرية في المعلوميات · التكوين · الاستقطاب · الإدماج
www.nextdata.ma
اتصل بنا
+44 73 05 99 57 23
+212 6 62 41 16 66
+212 6 08 06 89 89
contact@nextdata.ma

من نحن

NEXT DATA مركز للموارد البشرية في المعلوميات والبيانات والمجال الرقمي: التوظيف، استقطاب الكفاءات، التكوين والاستشارة لمهن المعلوميات والبيانات والمجال الرقمي. نحن محرّك للأداء ونضع الإنسان في قلب نجاحنا. المهم ليس ما نقوم به بقدر الطريقة التي نقوم بها: نفخر بأننا فاعل معروف بمهنيته ونزاهته.

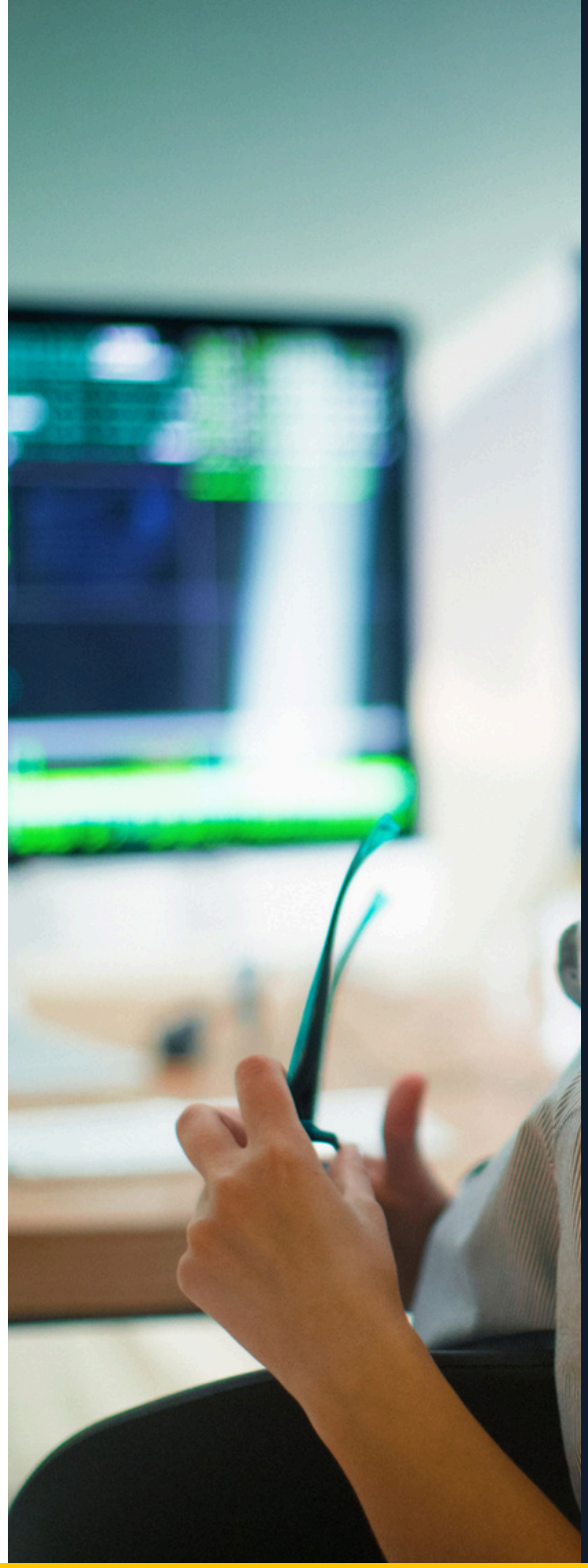

مهمتنا

توظيف أفضل الكفاءات للمساهمة في نجاحها ونجاح شركائنا، بفضل مواكبة وحلول مخصّصة في الموارد البشرية. هدفنا: لقاء مثمر بين المرشح والشركة، خدمةً لمشاريع الشركة ولتطوّر المرشح المهني. نحقق ذلك بفضل معرفة دقيقة بالميدان ومراعاة المتطلبات التشغيلية لعملائنا.

©NEXT DATA 2026 — جميع الحقوق محفوظة

الإنسان أولاً

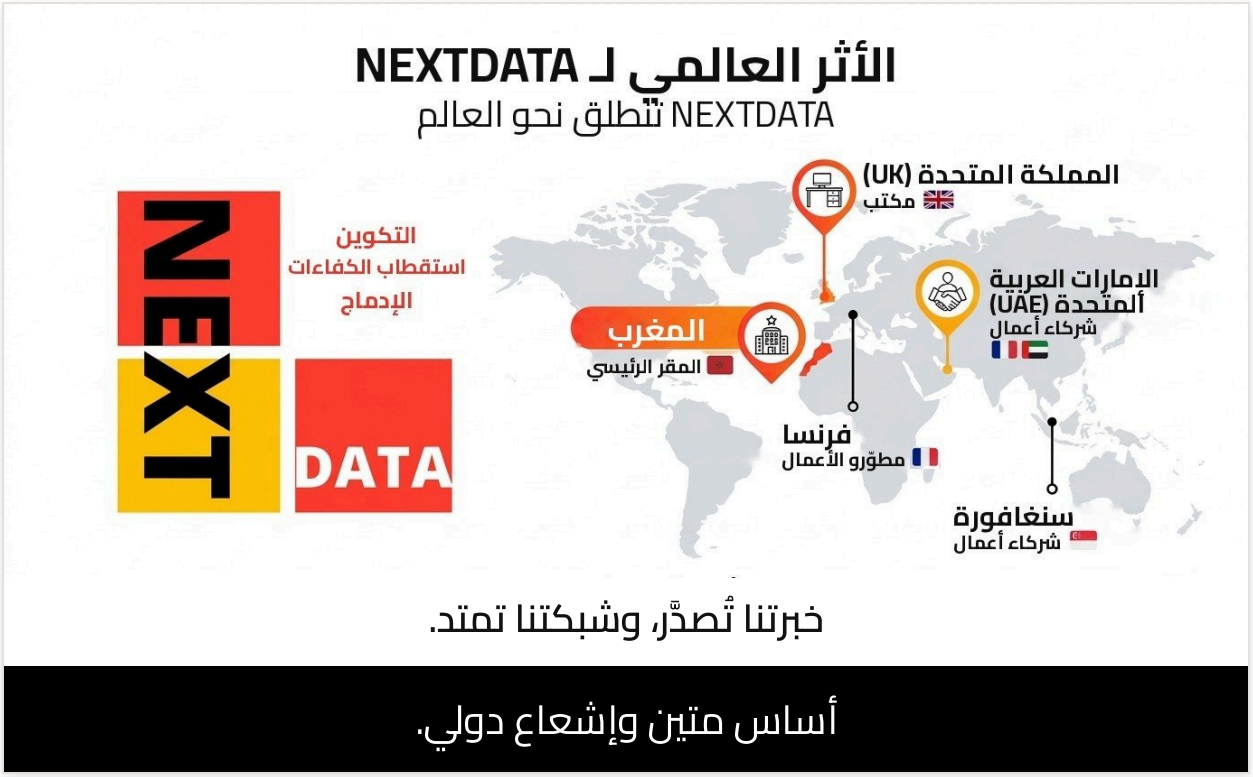

تغطية دولية

يوجد مقرّنا الرئيسي في الدار البيضاء بالمغرب، ولدينا مكتب في المملكة المتحدة، ومطوّرو أعمال في فرنسا، وشركاء أعمال في الإمارات العربية المتحدة وسنغافورة. خبرتنا تُصدَّر وشبكتنا تمتد: أساس متين وإشعاع دولي لمواكبتكم في عدة بلدان.

1 **مكتبة سير ذاتية تضم أكثر من 30 000 ملف ومجتمع يضم أكثر من 3 000 خبير في البيانات**



الكفاءة وسرعة الاستجابة وجودة الاستشارة والتوفّر ومواكبة العميل هي أهم نقاط قوتنا.

- تحديد المنصب والملف المطلوب مع المستشار
- صياغة إعلان التوظيف ونشره عبر القنوات المناسبة
- بحث استباقي عن المرشحين: مكتبة السير الذاتية، خزّان الكفاءات لدينا، الشبكات الاجتماعية
- استقطاب الكفاءات بالذكاء الاصطناعي، البحث الدلالي وتنقيط السير الذاتية على ai.nextdata.ma
- دراسة الترشيحات وانتقاؤها، ومقابلة هاتفية للانتقاء الأولي
- اختبارات القدرات والشخصية لدعم المقابلة الفردية
- التحقق من الشهادات والمسار المهني ومراجعة المراجع المهنية
- تقديم الترشيحات المختارة مع تقرير يحرّره المستشار عن كل مرشح
- تنظيم المقابلات داخل الشركة، والتقييم المشترك والمساعدة على اتخاذ القرار
- ضمان الاستبدال: إذا لم يُثبّت المرشح في منصبه، نعوّضه دون أتعاب إضافية

خبرتنا



الحمل الأجري: رابح - رابح

اعمل كمستشار مستقل مع الاستفادة من مزايا الأجير.

توقّع NEXT DATA العقد مع عميلك، وتفوتر له وتتابع المستحقات غير المؤداة؛ وتتكفّل بعقد الشغل والأجور والتصريحات. ويمكن دراسة دفعة مسبقة معك حسب مهمتك.

1

الأمان

عقد شغل وبيان أجر كل شهر؛ مصرَّح بك لدى CNSS ومشمول بـ AMO.

2

الاستقلالية

تختار مهامك وتحتفظ بعملائك؛ وتقترح عليك NEXT DATA مهامّ أيضاً.

3

المردودية

الأجر = راتب + منحة + عمولة؛ والإجراءات الإدارية تُنجز عنك.

©2026 NEXT DATA — جميع الحقوق محفوظة

مكتبة السير الذاتية: أكثر من 30 000 ملف في المعلوميات والبيانات مع تقرير كفاءات مخصّص



تطوير البرمجيات

ينتقي مستشارونا المتخصصون أفضل العروض بشكل استباقي ويحدّدون بسرعة نقاط قوة كل مرشح، مهما كانت لغة البرمجة المفضلة لديك (Java، PHP، Python، MySQL، NET....).

- مطوّر .NET
- مطوّر Java
- مطوّر SharePoint
- مطوّر بيانات
- مهندس دراسات وتطوير

WORKDAY

بفضل خبرتهم وشبكتهم، يرصد مستشارونا قبل الجميع توجهات التوظيف في Workday. وبالتحقق من ملاءمة ملفك للمنصب، يوفّرون لك الوقت.

- رئيس مشروع Workday
- مستشار Workday Data Center
- مستشار ما قبل البيع
- مدير تصميم الحلول

الحوسبة السحابية

على تواصل يومي مع أهم الفاعلين في الحوسبة السحابية، يرصد مستشارونا قبل غيرهم أهم عروض العمل لجميع أنواع المناصب.

- مهندس معماري سحابي
- مستشار Azure / AWS
- رئيس مشروع Google Cloud
- مهندس DevOps
- مطوّر PaaS

©NEXT DATA 2026 — جميع الحقوق محفوظة

البيانات الضخمة والذكاء الاصطناعي وذكاء الأعمال

أصبحت البيانات الضخمة والتحليلات والذكاء الاصطناعي أدوات استراتيجية. نعرف هذه الشركات ونعمل معها يومياً: NEXT DATA هي أيضاً مجتمع خبراء البيانات وتعلّم الآلة في المغرب.

- مستشار ذكاء الأعمال والبيانات الضخمة
- مهندس بيانات
- عالم بيانات
- مهندس تعلّم الآلة والذكاء الاصطناعي
- مهندس معماري للبيانات

البنيات التحتية وبيئة العمل الرقمية

مستشارونا على تواصل يومي مع أهم الفاعلين في البنيات التحتية ويرصدون قبل غيرهم أهم عروض العمل.

- مستشار Office 365
- رئيس مشروع بيئة العمل الرقمية
- مهندس أنظمة
- مهندس معماري للبنيات التحتية
- مهندس الأمن السيبراني

MICROSOFT DYNAMICS

على تواصل يومي مع مجتمع Microsoft، ننشر قبل غيرنا عروض التوظيف المرتبطة بتقنيات Microsoft Dynamics.

- مستشار Dynamics 365 / AX
- مستشار Dynamics CRM
- مستشار Dynamics NAV
- رئيس مشروع ERP

©NEXT DATA 2026 — جميع الحقوق محفوظة

منصة الذكاء الاصطناعي · AI.NEXTDATA.MA

منصة للتوظيف والتكوين بالذكاء الاصطناعي، صُمّمت في المغرب، بالعربية والفرنسية والإنجليزية. يبقى قرار التوظيف بيد المقاولة.

01

نظام تتبع المرشحين الذكي ATS

مسارات Kanban قابلة للتخصيص، تنقيط آلي متعدد المعايير للترشيحات، قوائم مختصرة بنقرة واحدة ونظام CRM محيَّن.

02

الاستقطاب والتنقيط بالذكاء الاصطناعي

بحث دلالي عن الكفاءات من مصادر متعددة، وتنقيط مرجَّح (المهارات، الخبرة، الموقع، التوفر) لكل سيرة ذاتية.

03

المقابلات بالفيديو بالذكاء الاصطناعي

تُجري نادية، الوكيلة الذكية، مقابلات منظَّمة من 5 مراحل؛ تفريغ الأجوبة وتحليلها، و7 نماذج مقابلات جاهزة.

04

Talent OS — الموارد البشرية 5.0

خريطة لكفاءات فرقكم ومحاكاة لسيناريوهات الموارد البشرية للتخطيط للتوظيف والتكوين.

05

أكاديمية NextLearn

تشخيص الكفاءات، مسارات شخصية عن بُعد بالعربية والفرنسية والإنجليزية، قسم افتراضي، ربط بمنصات LMS (LTI 1.3، SCORM) وشهادة.

06

عروض الشغل وفضاء المرشح

عروض شغل منشورة عبر قنوات متعددة، ترشيح عبر الإنترنت، إيداع السيرة الذاتية وتتبع الترشيح.

عرض توضيحي عند الطلب: ai.nextdata.ma/demo · الأسعار: ai.nextdata.ma/tarifs

© NEXT DATA 2026 — جميع الحقوق محفوظة

مجتمع خبراء البيانات

أكثر من 3 000 خبير في البيانات والذكاء الاصطناعي حول NEXT DATA: فضاء للتعلّم والتعاون وإيجاد المهمة القادمة.

المواضيع

Python · تحليل البيانات · هندسة البيانات · SQL · تعلّم الآلة · Power BI · Airflow · dbt · الحوسبة السحابية و DevOps · الذكاء الاصطناعي التوليدي · حكامة البيانات · المسار المهني والعمل الحر

أسئلة وأجوبة

منتدى بين مهنيي البيانات والذكاء الاصطناعي، بالعربية والفرنسية والإنجليزية: تطرح سؤالك فيجيب الزملاء ويصوّتون.

المهام

مهام في البيانات والذكاء الاصطناعي تقترحها مقاولات موثّقة، للمستقلين والمستشارين: حضورياً أو هجيناً أو عن بُعد.

ترتيب المساهمين

نقاط عن كل جواب مقبول وكل تصويت وكل مهمة منجزة: الخبرة تصبح مرئية.

جسور نحو NEXT DATA

مكتبة السير الذاتية لخبراء البيانات، عروض شغل البيانات في الصدارة، وتكوينات NextLearn للتطور.

انضمّوا إلى المجتمع

community.nextdata.ma

©2026 NEXT DATA — جميع الحقوق محفوظة

خدماتنا

1 التوظيف واستقطاب الكفاءات

اصطياد كفاءات المعلوميات والبيانات والمجال الرقمي في المغرب وخارجه، بدعم من منصتنا للذكاء الاصطناعي.

2 التعهيد في البيانات والمعلوميات

مستشارون مستقلون منتقَون ومقيَّمون في مقابلة تقنية؛ تدير المهمة وتتكفّل بالاستقطاب والعقد والحمل الأجري.

3 التكوين

حضورياً: تعلّم الآلة، مهندس ذكاء اصطناعي، مهندس بيانات، محلّل بيانات الأعمال، تدبير المشاريع وتحليل البيانات، Power BI، Python، SQL، PMP، Scrum Master، الحوسبة السحابية و DevOps، الأمن السيبراني، تطوير الويب. عن بُعد: NextLearn.

4 علامة المشغِّل

صورتكم كمشغِّل، رسائل وقنوات ملائمة للفئات المستهدفة، مع شريكنا ICHHAR Web Agency (محتوى واستوديو تصميم).

5 الاستشارة في المعلوميات

حكامة المعلوميات، تحديث نظام المعلومات، تطبيقات مخصّصة وحلول ذكاء اصطناعي مخصّصة (وكلاء LLM، RAG، سيادة البيانات).

6 منصة الذكاء الاصطناعي ai.nextdata.ma

نظام تتبع المرشحين ATS، الاستقطاب بالذكاء الاصطناعي، مكتبة السير الذاتية، تنقيط السير الذاتية، النشر متعدد القنوات والمقابلات بالفيديو.

اتصل بنا

العنوان

56 زنقة ابن الونان، عين السبع — الدار البيضاء، المغرب

☎

+212 6 08 06 89 89

+212 6 62 41 16 66

+44 73 05 99 57 23

@

contact@nextdata.ma

الموقع

www.nextdata.ma

ai.nextdata.ma

⏱

من الاثنين إلى الجمعة: 9h00 - 19h00 · السبت: 9h00 - 14h00

© NEXT DATA 2026 — جميع الحقوق محفوظة

مراجعنا

شركات ومكاتب استشارة ومدارس نعمل معها.

















©2026 NEXT DATA — جميع الحقوق محفوظة